

# Meu Imposto de Renda



## E-book: Declarando a Atividade Rural no IRPF 2025 – Um Guia Definitivo para o Produtor Rural

Serviços e Informações do Brasil

5M+

Downloads

PEGI 3

Install

Add to wishlist

This app is available for your device

Prezado produtor rural, a declaração do Imposto de Renda da Pessoa Física (IRPF) 2025 exige uma atenção meticulosa, considerando as particularidades e os prazos específicos da atividade rural. Este e-book foi elaborado por especialistas para desmistificar o processo, guiando você desde a escolha do regime de tributação até a apuração correta de rendimentos e deduções, assegurando a conformidade com a Receita Federal.

Desenvolvido por Jornal Contábil 2025



por Rede Jornal Contábil

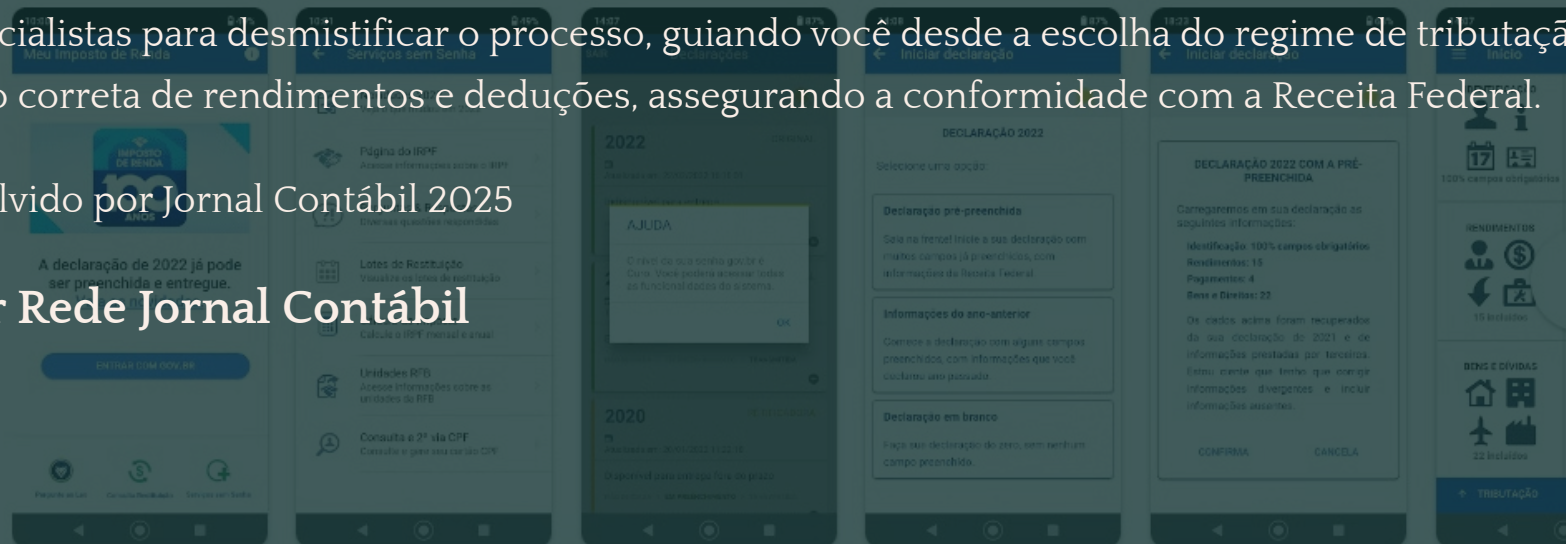

# As Novidades do IRPF 2025 para o Setor Rural

O IRPF 2025 traz importantes atualizações para os produtores rurais. Neste capítulo, abordaremos as principais mudanças legislativas e o calendário fiscal que todo produtor rural precisa conhecer.

Desenvolvido por Jornal Contábil 2025

# Mudanças Legislativas e seus Impactos



## Aumento do limite de obrigatoriedade

Detalhamento completo sobre os novos valores mínimos que tornam a declaração obrigatória para produtores rurais.



## Declaração pré-preenchida

Explicação sobre a utilização da declaração pré-preenchida e suas vantagens para o produtor rural.



## Disponibilização de dados

Informações sobre a disponibilização de dados para auxílio da declaração, facilitando o processo para o produtor.



## Novas regras de deduções

Inclusão de detalhes sobre novas regras de deduções e créditos tributários específicos para o setor agrícola.

# Calendário Fiscal 2025: Datas Cruciais para o Produtor Rural



## Prazos de entrega da declaração

Datas limites para entrega da declaração do IRPF 2025 e seus desdobramentos para produtores rurais.



## Datas para pagamento do imposto

Prazos para pagamento do imposto devido e possibilidades de parcelamento disponíveis.



## Prazos para retificação

Prazos para retificação da declaração e suas implicações para o produtor rural.

# Quem Precisa Declarar a Atividade Rural?

Entender quem está obrigado a declarar a atividade rural é fundamental para evitar problemas com a Receita Federal. Neste capítulo, apresentamos os critérios detalhados e casos específicos.

Desenvolvido por Jornal Contábil 2025

# Critérios de Obrigatoriedade Detalhados

## Limite de receita bruta

Explicação completa sobre o limite de receita bruta da atividade rural e suas nuances específicas para o ano-calendário 2024.

## Compensação de prejuízos

Casos em que a compensação de prejuízos de anos anteriores torna a declaração obrigatória, mesmo com receita abaixo do limite.

## Rendimentos tributáveis e não tributáveis

Detalhamento dos valores de obrigatoriedade relacionados a rendimentos tributáveis e não tributáveis da atividade rural.

## Propriedades e bens

Informações detalhadas dos valores de propriedades e bens rurais que tornam a declaração obrigatória para o produtor.

# Casos Específicos e Exceções

## Produtores rurais com atividades mistas

Orientações específicas para produtores que mantêm atividades rurais e urbanas simultaneamente, com detalhamento sobre como declarar cada tipo de rendimento corretamente.

Estes produtores precisam ter atenção especial na separação das receitas e despesas de cada atividade, evitando a mistura que pode levar a problemas na declaração.

## Sucessão rural e declaração de espólio

Procedimentos detalhados para casos de falecimento do produtor rural e como os herdeiros devem proceder com a declaração do espólio.

A sucessão rural envolve aspectos específicos que precisam ser observados para garantir a continuidade da atividade e a regularidade fiscal.

## Atividades rurais em regime de parceria ou condomínio

Orientações para produtores que trabalham em regime de parceria agrícola ou condomínio rural, com explicações sobre a divisão de receitas e despesas na declaração.

Estas formas de organização possuem particularidades que afetam diretamente a forma de declaração do imposto de renda.

# Regimes de Tributação: Lucro Presumido vs. Lucro Real

A escolha do regime de tributação adequado pode significar uma economia significativa para o produtor rural. Neste capítulo, analisamos as opções disponíveis e como fazer a melhor escolha.

Desenvolvido por Jornal Contábil 2025

## STO DE RENDA DUTOR RURAL





# Lucro Presumido: Vantagens e Desvantagens

## Cálculo do imposto no regime de lucro presumido

Explicação detalhada sobre como é realizado o cálculo do imposto no regime de lucro presumido para atividades rurais, incluindo as alíquotas aplicáveis e a base de cálculo.

Este regime utiliza um percentual fixo sobre a receita bruta para determinar o lucro tributável, simplificando o processo de apuração.

## Situações vantajosas

Análise completa das situações em que o lucro presumido se mostra mais vantajoso para o produtor rural, considerando o perfil da atividade e o volume de receitas e despesas.

Produtores com margem de lucro real superior à presunção legal geralmente se beneficiam deste regime.

## Atividades rurais beneficiadas

Detalhamento das atividades rurais específicas que podem se beneficiar mais do regime de lucro presumido, com exemplos práticos e comparativos.

Certas culturas e criações com baixo custo operacional tendem a se adequar melhor a este regime tributário.

# Lucro Real: Quando a Escolha é Obrigatória ou Estratégica



## Apuração do lucro real

Detalhamento completo sobre o processo de apuração do lucro real na atividade rural, incluindo a escrituração contábil necessária e os ajustes fiscais permitidos.



## Compensação de prejuízos fiscais

Explicação sobre como realizar a compensação de prejuízos fiscais no lucro real, um benefício importante para produtores rurais que enfrentam oscilações na rentabilidade.



## Atividades com altos investimentos

Análise das atividades rurais com altos investimentos e custos operacionais, que geralmente se beneficiam mais do regime de lucro real devido à possibilidade de dedução integral das despesas.

# Planejamento Tributário: Como Escolher o Regime Ideal

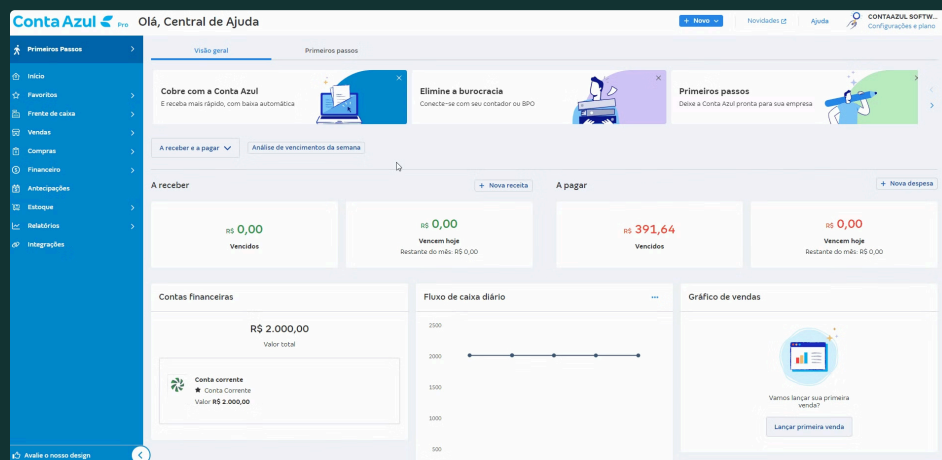

## Análise comparativa dos regimes

Apresentação de uma análise comparativa detalhada dos regimes de tributação disponíveis para o produtor rural, destacando os pontos fortes e fracos de cada opção.

## Ferramentas e simulações

Informações sobre ferramentas e simulações que podem auxiliar o produtor rural na escolha do regime tributário mais adequado para sua realidade.

## O papel do contador

Explicação sobre a importância do contador especializado no planejamento tributário rural, destacando como este profissional pode contribuir para a economia fiscal.

# Apuração Detalhada de Rendimentos e Deduções

A correta apuração de rendimentos e deduções é fundamental para uma declaração precisa e que maximize os benefícios fiscais. Neste capítulo, detalhamos todos os aspectos relacionados a este tema.

Desenvolvido por Jornal Contábil 2025

# Receitas da Atividade Rural: O que Incluir?

## Receitas de vendas de produtos

Detalhamento completo sobre como declarar as receitas provenientes de vendas de produtos agrícolas, pecuários e extrativos, incluindo a documentação necessária.

- Venda de safras agrícolas
- Comercialização de animais
- Produtos extrativos vegetais e minerais

## Receitas de arrendamento e parceria

Orientações específicas sobre como declarar receitas provenientes de arrendamento de terras e contratos de parceria rural, com exemplos práticos.

- Arrendamento de terras para terceiros
- Receitas de contratos de parceria agrícola
- Rendimentos de comodato rural

## Outras receitas relacionadas

Informações sobre outras receitas relacionadas à atividade rural que devem ser incluídas na declaração, como subvenções e indenizações.

- Subvenções governamentais
- Indenizações de seguros rurais
- Receitas de turismo rural

# Deduções Permitidas: Maximizando sua Restituição

## Despesas com insumos

Detalhamento das despesas com insumos agrícolas que podem ser deduzidas, como sementes, fertilizantes, defensivos e rações para animais.

É fundamental manter todas as notas fiscais organizadas para comprovar estas despesas em caso de fiscalização.

## Despesas com mão de obra

Explicação sobre como deduzir corretamente as despesas com mão de obra permanente e temporária, incluindo encargos sociais e benefícios.

Trabalhadores sazonais contratados para colheitas também geram despesas dedutíveis, desde que devidamente documentadas.

## Despesas com arrendamento

Orientações sobre a dedução de valores pagos em contratos de arrendamento de terras utilizadas na produção rural.

Os contratos devem estar formalizados e os pagamentos comprovados para garantir a dedutibilidade.

# Cálculo da Depreciação de Bens e Benfeitorias Rurais



## Identificação dos bens depreciáveis

Máquinas, equipamentos, instalações e benfeitorias utilizadas na atividade rural que podem ser depreciadas.



## Determinação da vida útil

Como determinar corretamente a vida útil de cada bem para calcular a taxa anual de depreciação.



## Cálculo do valor depreciável

Metodologia para calcular o valor depreciável considerando o custo de aquisição e o valor residual.



## Registro na declaração

Como registrar corretamente os valores de depreciação no livro caixa e na declaração do IRPF.

# Outras Deduções Relevantes para o Produtor Rural



## Despesas com transporte e armazenagem

Detalhamento sobre como deduzir gastos com transporte de produtos e armazenagem da produção agrícola.



## Despesas com irrigação e energia

Orientações sobre a dedução de gastos com sistemas de irrigação e consumo de energia elétrica na propriedade rural.



## Despesas com conservação do solo

Informações sobre a dedutibilidade de gastos com práticas de conservação do solo e recuperação de áreas degradadas.



## Despesas com assistência técnica

Como deduzir corretamente os valores pagos a profissionais de assistência técnica e consultoria agrícola.



# Tabela Detalhada de Deduções

Tipo de Dedução	Documentação Necessária	Limite de Dedução	Observações
Insumos Agrícolas	Notas fiscais de compra	100% do valor gasto	Inclui sementes, fertilizantes e defensivos
Mão de Obra	Folha de pagamento, recibos	100% do valor pago	Inclui encargos sociais
Depreciação	Notas fiscais de aquisição	Conforme taxa anual	Varia de acordo com o bem
Arrendamento	Contrato e comprovantes	100% do valor pago	Contrato deve estar formalizado
Energia Elétrica	Faturas de consumo	100% do valor gasto	Apenas para consumo na atividade

# Como Declarar Cada Dedução

Tipo de Dedução	Ficha no Programa IRPF	Campo Específico	Procedimento
Insumos Agrícolas	Livro Caixa	Despesas de custeio	Informar valor total e manter notas
Mão de Obra	Livro Caixa	Despesas com empregados	Discriminar por tipo de contratação
Depreciação	Livro Caixa	Despesas de depreciação	Informar bem e valor anual
Arrendamento	Livro Caixa	Despesas de arrendamento	Informar dados do arrendador
Energia Elétrica	Livro Caixa	Outras despesas	Especificar finalidade rural



# Dicas Práticas e Estratégias para uma Declaração Sem Erros

Uma declaração bem-sucedida começa com a organização adequada e conhecimento das ferramentas disponíveis. Neste capítulo, apresentamos dicas práticas para evitar problemas com o Fisco.

Desenvolvido por Jornal Contábil 2025

# Organização de Documentos: Um Passo Fundamental

## Lista de documentos essenciais

- Notas fiscais de venda de produtos rurais
- Notas fiscais de compra de insumos e equipamentos
- Recibos de pagamento a trabalhadores
- Contratos de arrendamento ou parceria
- Documentos de financiamentos rurais
- Comprovantes de despesas gerais da atividade
- Documentos de propriedade de terras e benfeitorias

## Como organizar e armazenar documentos fiscais

A organização eficiente dos documentos fiscais é essencial para uma declaração precisa e para eventuais fiscalizações. Recomenda-se:

- Separar documentos por categoria (receitas, despesas, investimentos)
- Organizar em ordem cronológica
- Digitalizar todos os documentos para backup
- Manter arquivos físicos em local seguro e protegido
- Utilizar planilhas ou sistemas para controle
- Guardar documentos pelo prazo legal (5 anos)

# Utilizando o Programa IRPF: Recursos e Funcionalidades

## Download e instalação

Como baixar e instalar corretamente o programa IRPF 2025 da Receita Federal, verificando requisitos de sistema e compatibilidade.

## Importação de declaração anterior

Procedimento para importar dados da declaração do ano anterior, economizando tempo e reduzindo erros de digitação.

## Preenchimento da atividade rural

Guia detalhado para o preenchimento correto da ficha de atividade rural, incluindo receitas, despesas e bens utilizados.

## Verificação de pendências

Como utilizar o recurso de verificação de pendências para identificar e corrigir erros antes do envio da declaração.

## Transmissão e acompanhamento

Procedimentos para transmissão segura da declaração e acompanhamento do processamento e eventual restituição.

# Dicas e Truques para Otimizar o Uso do Programa IRPF



## Utilize a declaração pré-preenchida

Aproveite a funcionalidade de declaração pré-preenchida para agilizar o processo e reduzir erros de digitação.



## Salve frequentemente

Faça salvamentos frequentes durante o preenchimento para evitar perda de dados em caso de problemas técnicos.



## Crie cópias de segurança

Utilize a função de cópia de segurança para manter backups da sua declaração em diferentes dispositivos.



## Verifique pendências regularmente

Execute a verificação de pendências periodicamente durante o preenchimento, não apenas no final.

# Evitando a Malha Fina: Erros Comuns e Como Evitá-los

## Erros mais frequentes na declaração de atividade rural

- Omissão de receitas da atividade rural
- Dedução de despesas não relacionadas à atividade
- Falta de documentação comprobatória das despesas
- Erro no cálculo da depreciação de bens
- Inconsistência entre declarações de anos anteriores
- Divergência entre valores declarados e informados por terceiros
- Classificação incorreta de despesas

## Como corrigir erros e retificar a declaração

Caso identifique erros após o envio da declaração, é possível corrigi-los através da declaração retificadora:

1. Abra o programa IRPF com os dados da declaração original
2. Faça as correções necessárias nos campos com erro
3. No momento da transmissão, selecione a opção "Declaração Retificadora"
4. Informe o número do recibo da declaração original
5. Transmita a declaração retificadora
6. Guarde o novo recibo de entrega

A retificação pode ser feita a qualquer momento dentro do prazo de 5 anos, mas quanto antes for realizada, menores serão as chances de problemas com a Receita Federal.

# A Importância do Profissional Contábil



## Quando buscar auxílio de um contador especializado

Situações em que o produtor rural deve considerar a contratação de um contador especializado:

- Atividades rurais com alto volume de receitas e despesas
- Operações complexas como aquisição ou venda de propriedades
- Transição entre regimes tributários
- Planejamento sucessório da propriedade rural
- Após notificações ou intimações da Receita Federal
- Para implementação de planejamento tributário

## Como escolher um contador com experiência em atividade rural

Critérios importantes para selecionar um profissional contábil adequado:

- Verificar especialização em contabilidade rural
- Buscar referências de outros produtores rurais
- Avaliar conhecimento sobre legislação agrícola
- Confirmar experiência com diferentes culturas e criações
- Verificar disponibilidade para visitas à propriedade



# Casos Práticos e Simulações

Nada melhor que exemplos práticos para entender como aplicar os conceitos na prática. Neste capítulo, apresentamos simulações e estudos de caso para diferentes perfis de produtores rurais.

Desenvolvido por Jornal Contábil 2025

# Simulação de Cálculo do Imposto no Lucro Presumido

## Dados do produtor

Produtor de soja com receita bruta anual de R\$ 500.000,00

Despesas comprovadas: R\$ 200.000,00

Bens utilizados na atividade: R\$ 800.000,00

## Cálculo no Lucro Presumido

Base de cálculo: R\$ 500.000,00 x 20% = R\$ 100.000,00

Alíquota do IRPF (considerando tabela progressiva):

- Parcela isenta: R\$ 24.000,00
- Parcela tributável: R\$ 76.000,00
- Imposto devido (aproximado): R\$ 14.500,00

Resultado: Carga tributária de aproximadamente 2,9% sobre a receita bruta

# Simulação de Cálculo do Imposto no Lucro Real

## Mesmos dados do produtor

Produtor de soja com receita bruta anual de R\$ 500.000,00

Despesas comprovadas: R\$ 200.000,00

Depreciação de bens: R\$ 80.000,00

Outras deduções legais: R\$ 20.000,00

## Cálculo no Lucro Real

Receita bruta: R\$ 500.000,00

Total de deduções: R\$ 300.000,00

Lucro real: R\$ 200.000,00

Alíquota do IRPF (considerando tabela progressiva):

- Parcela isenta: R\$ 24.000,00
- Parcela tributável: R\$ 176.000,00
- Imposto devido (aproximado): R\$ 40.000,00

Resultado: Carga tributária de aproximadamente 8% sobre a receita bruta

# Comparativo entre Regimes de Tributação

Aspecto	Lucro Presumido	Lucro Real
Imposto devido no exemplo	R\$ 14.500,00	R\$ 40.000,00
Percentual sobre receita	2,9%	8%
Complexidade	Menor	Maior
Necessidade de documentação	Média	Alta
Melhor para produtores com:	Alta lucratividade real	Altos custos comprovados

Neste exemplo específico, o regime de Lucro Presumido seria mais vantajoso para o produtor. No entanto, cada caso deve ser analisado individualmente, considerando todas as variáveis envolvidas.

# Declaração de Pequenos Produtores Familiares

## Perfil do produtor

Agricultor familiar com produção diversificada:

- Hortaliças e legumes para feiras locais
- Pequena criação de aves
- Produção de queijos artesanais

Receita bruta anual: R\$ 120.000,00

Área total: 15 hectares

Mão de obra: familiar com contratações sazonais

## Particularidades da declaração

Aspectos específicos a considerar:

- Possibilidade de enquadramento como MEI Rural para parte das atividades
- Utilização do Programa Nacional de Fortalecimento da Agricultura Familiar (PRONAF)
- Notas fiscais de produtor rural para todas as vendas
- Dedução de despesas com sementes próprias mediante laudo técnico
- Atenção à documentação de trabalhadores temporários
- Possibilidade de isenção para parte da produção destinada ao consumo próprio

# Declaração de Grandes Produtores com Atividades Diversificadas

## Perfil do produtor

Grande produtor com múltiplas atividades:

- Produção de grãos em larga escala (soja, milho)
- Pecuária de corte
- Arrendamento de parte das terras

Receita bruta anual: R\$ 5.000.000,00

Área total: 2.000 hectares

Funcionários permanentes: 25

Maquinário agrícola de alto valor

Desenvolvido por Jornal Contábil 2025

## Particularidades da declaração

Aspectos específicos a considerar:

- Necessidade de contabilidade rural completa
- Avaliação criteriosa entre pessoa física e jurídica
- Planejamento tributário essencial
- Depreciação acelerada de maquinário agrícola
- Segregação clara entre atividades (grãos, pecuária, arrendamento)
- Atenção às operações de hedge e mercado futuro
- Controle rigoroso de estoques de produtos agrícolas

# Declaração de Produtores com Atividades Orgânicas e Sustentáveis



## Perfil do produtor

Produtor especializado em agricultura orgânica certificada:

- Produção de frutas e hortaliças orgânicas
- Sistemas agroflorestais
- Turismo rural ecológico como atividade complementar

Receita bruta anual: R\$ 350.000,00

Área total: 50 hectares, sendo 30 de reserva legal

## Particularidades da declaração

Aspectos específicos a considerar:

- Dedução de despesas com certificação orgânica
- Incentivos fiscais para preservação ambiental
- Tratamento diferenciado para receitas de serviços ambientais
- Separação entre atividade agrícola e turismo rural



# Recursos e Ferramentas Úteis

Para auxiliar no processo de declaração, existem diversos recursos e ferramentas disponíveis. Neste capítulo, apresentamos as principais fontes de informação e aplicativos que podem facilitar sua vida fiscal.

Desenvolvido por Jornal Contábil 2025



# Links e Publicações da Receita Federal

## Onde encontrar informações atualizadas sobre o IRPF

- Site oficial da Receita Federal ([www.gov.br/receitafederal](http://www.gov.br/receitafederal))
- Página específica do IRPF com perguntas e respostas
- Canal da Receita Federal no YouTube com tutoriais
- Atendimento virtual via e-CAC
- Núcleos de Apoio Contábil e Fiscal (NAF) em universidades

## Manuais e guias da Receita Federal para download

- Manual de Preenchimento da Declaração de IRPF
- Guia específico para Atividade Rural
- Perguntas e Respostas do IRPF (atualizado anualmente)
- Cartilha de Direitos e Deveres do Contribuinte
- Instruções Normativas relacionadas à atividade rural

# Softwares e Aplicativos Auxiliares



Ferramentas para gestão financeira

Aplicativos e softwares especializados em gestão financeira rural que auxiliam no controle de receitas e despesas ao longo do ano, facilitando a declaração do imposto de renda.



Aplicativos para acompanhamento da declaração

Aplicativos oficiais e de terceiros que permitem acompanhar o processamento da declaração e o status da restituição diretamente pelo smartphone.



Sistemas de armazenamento de documentos

Soluções de armazenamento em nuvem para guardar com segurança cópias digitalizadas de todos os documentos fiscais relacionados à atividade rural.



Simuladores de tributação

Ferramentas que permitem simular diferentes cenários tributários para auxiliar na escolha do regime mais vantajoso para o produtor rural.

# Aplicativos Recomendados para Produtores Rurais



NÍVEL (em milhares de reais)	GRAU DE UTILIZAÇÃO (em percentual)			
	ATÉ 30	+30 ATÉ 50	+50 ATÉ 65	+65 ATÉ 80
1.000	1,00	0,70	0,40	0,20
2.000	2,00	1,40	0,80	0,40
3.000	3,30	2,30	1,30	0,60
4.000	4,70	3,30	1,90	0,80
5.000	8,60	6,00	3,40	1,60
10.000	20,00	12,00	6,40	3,20

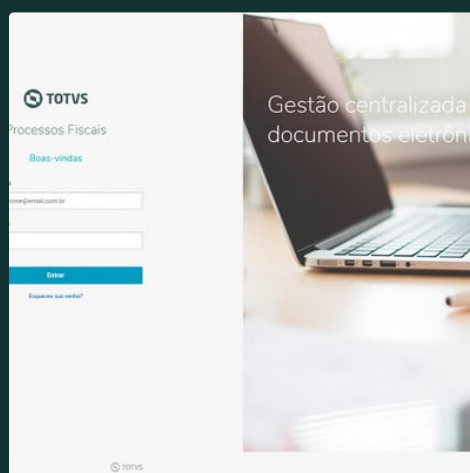

Diversos aplicativos podem auxiliar o produtor rural não apenas na declaração do imposto de renda, mas também na gestão financeira ao longo do ano, facilitando o controle de receitas e despesas que serão necessárias para a declaração.

# Perguntas Frequentes sobre a Declaração da Atividade Rural



Preciso declarar a produção para consumo próprio?

A produção destinada exclusivamente ao consumo próprio e familiar não precisa ser declarada como receita. No entanto, as despesas relacionadas a essa produção também não podem ser deduzidas.



Posso compensar prejuízos de anos anteriores?

Sim, os prejuízos da atividade rural podem ser compensados com resultados positivos obtidos nos anos-calendário subsequentes. Não há prazo limite para essa compensação, desde que seja mantida a escrituração do livro caixa.



Como declarar a venda de imóvel rural?

A venda de imóvel rural deve ser declarada na ficha "Ganhos de Capital", e não como receita da atividade rural. O ganho de capital é calculado pela diferença entre o valor de venda e o custo de aquisição atualizado.



Como declarar financiamentos rurais?

Os financiamentos rurais devem ser declarados na ficha "Dívidas e Ônus Reais", informando a instituição financeira, o valor do financiamento e as condições de pagamento. Os juros pagos são dedutíveis como despesa da atividade rural.

# Mais Perguntas Frequentes



Como declarar arrendamento recebido de terras rurais?

Os valores recebidos por arrendamento de terras rurais devem ser declarados como receita da atividade rural quando o arrendador participar do risco da atividade. Caso contrário, deve ser declarado como "Rendimentos de Aluguel".

Como declarar mão de obra familiar não remunerada?

A mão de obra familiar não remunerada não gera despesas dedutíveis para fins de imposto de renda. Apenas os pagamentos efetivamente realizados a terceiros, com a devida documentação, podem ser deduzidos.

Preciso emitir nota fiscal para todas as vendas rurais?

Sim, todas as vendas de produtos rurais devem ser documentadas por meio de Nota Fiscal de Produtor Rural ou outro documento fiscal válido, conforme a legislação estadual. Estes documentos são essenciais para comprovar as receitas declaradas.

Posso deduzir despesas com veículos utilizados na atividade rural?

Sim, as despesas com veículos utilizados exclusivamente na atividade rural (combustível, manutenção, seguro) são dedutíveis. Para veículos de uso misto (pessoal e rural), apenas a proporção relacionada à atividade rural pode ser deduzida.

# Glossário de Termos Fiscais para o Produtor Rural

Termo	Definição
Atividade Rural	Agricultura, pecuária, extração e exploração vegetal e animal, incluindo transformação de produtos decorrentes dessas atividades.
Livro Caixa	Registro cronológico das receitas e despesas da atividade rural, obrigatório para produtores que desejam apurar resultado e compensar prejuízos.
Resultado da Atividade Rural	Diferença entre as receitas e as despesas da atividade rural no ano-calendário.
Depreciação	Redução do valor de bens do ativo imobilizado devido ao desgaste pelo uso, ação da natureza ou obsolescência normal.
Ganho de Capital	Lucro obtido na alienação de bens ou direitos, calculado pela diferença entre o valor de venda e o custo de aquisição.
Compensação de Prejuízos	Possibilidade de abater prejuízos fiscais de anos anteriores dos resultados positivos futuros da atividade rural.

# Calendário Fiscal Detalhado para o Produtor Rural em 2025

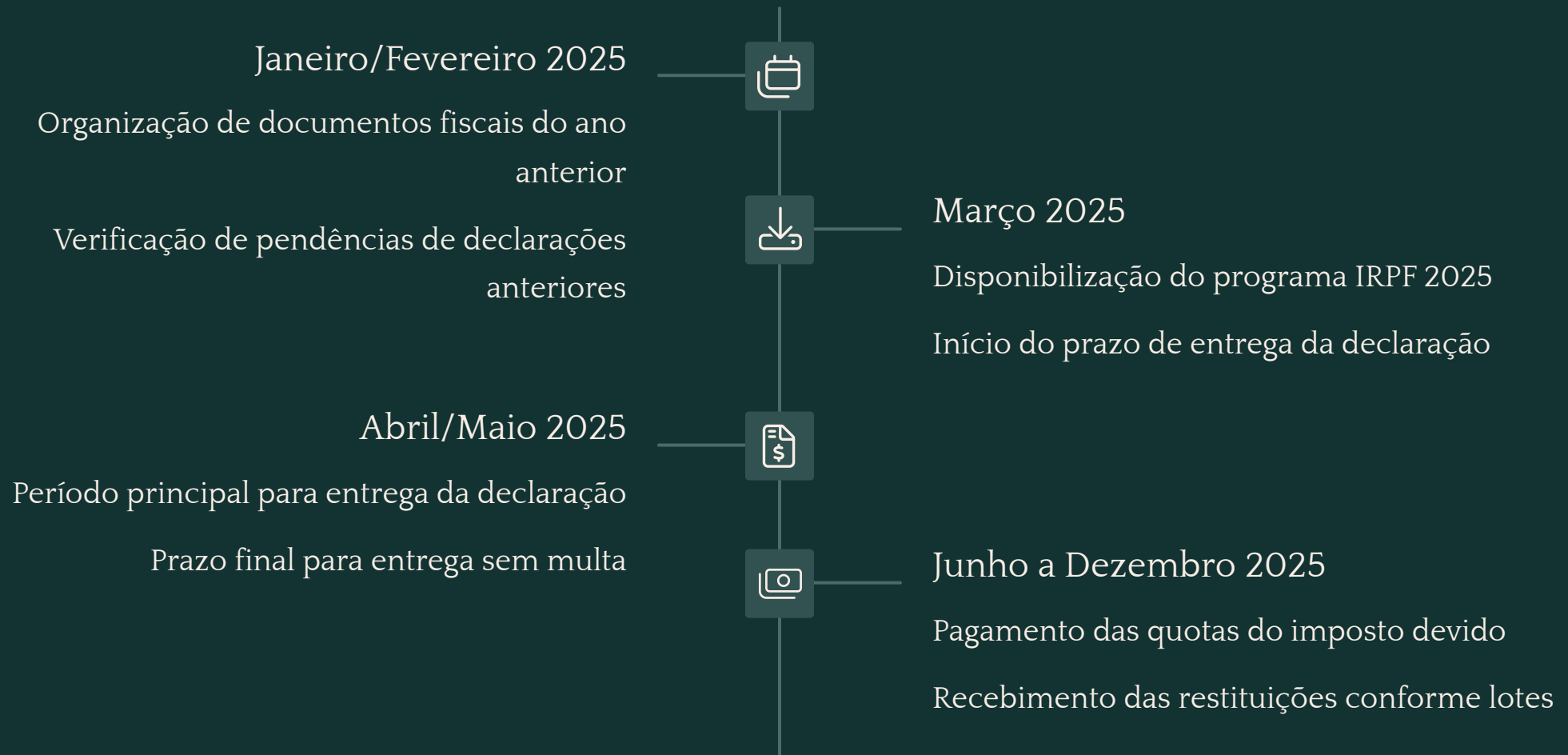

# Checklist para uma Declaração Completa e Segura

1

## Organização prévia de documentos

Separar e organizar todas as notas fiscais, recibos e comprovantes relacionados à atividade rural do ano-calendário.

2

## Verificação do livro caixa

Conferir se o livro caixa da atividade rural está completo e atualizado, com todas as receitas e despesas devidamente registradas.

3

## Conferência de bens e direitos

Atualizar a relação de bens e direitos, incluindo aquisições e alienações realizadas durante o ano-calendário.

4

## Cálculo do resultado da atividade

Apurar o resultado da atividade rural, considerando todas as receitas e despesas dedutíveis.

5

## Verificação de pendências

Utilizar a ferramenta de verificação de pendências do programa IRPF para identificar e corrigir possíveis erros.

6

## Backup da declaração

Realizar backup da declaração em diferentes dispositivos ou na nuvem para evitar perda de dados.

7

## Guarda de documentos

Armazenar adequadamente todos os documentos utilizados na declaração pelo prazo legal de 5 anos.



# Benefícios Fiscais Específicos para o Produtor Rural

## Isenção para pequenos produtores

Produtores com receita bruta anual até determinado limite podem estar isentos de tributação, desde que atendidos os requisitos legais.

## Compensação integral de prejuízos

Possibilidade de compensar prejuízos da atividade rural com resultados positivos futuros, sem limitação de prazo.

## Depreciação acelerada

Benefício que permite a depreciação acelerada de máquinas e equipamentos utilizados na produção agrícola.

## Incentivos à preservação ambiental

Benefícios fiscais para produtores que mantêm áreas de preservação ambiental além do exigido por lei.

# Documentação Essencial para Comprovar Despesas Rurais

## Documentos fiscais válidos

- Nota Fiscal de compra de insumos
- Nota Fiscal de serviços contratados
- Recibos de pagamento a autônomos (RPA)
- Folha de pagamento de funcionários
- Comprovantes de recolhimento de encargos sociais
- Contratos de arrendamento ou parceria rural
- Comprovantes de pagamento de financiamentos rurais

## Requisitos de validade

Para que os documentos sejam aceitos pela Receita Federal como comprovação de despesas, eles devem atender aos seguintes requisitos:

- Estar em nome do produtor rural declarante
- Conter descrição clara do produto ou serviço
- Apresentar data dentro do ano-calendário declarado
- Estar sem rasuras ou alterações
- Conter informações completas do fornecedor
- Ser documento fiscal válido conforme legislação
- Ter relação direta com a atividade rural

# Como Lidar com Fiscalizações da Receita Federal

## Recebimento da intimação

Ao receber uma intimação da Receita Federal, verifique atentamente o prazo para resposta e os documentos solicitados.

## Organização da documentação

Reúna todos os documentos solicitados, organizando-os de forma cronológica e por tipo de despesa ou receita.

## Consulta a um especialista

Busque orientação de um contador especializado em atividade rural para auxiliar na preparação da resposta à fiscalização.

## Apresentação dos documentos

Apresente os documentos solicitados dentro do prazo, acompanhados de um memorial explicativo se necessário.

## Acompanhamento do processo

Monitore o andamento do processo de fiscalização através do e-CAC ou com o auxílio do seu contador.

# Principais Erros que Levam Produtores Rurais à Malha Fina

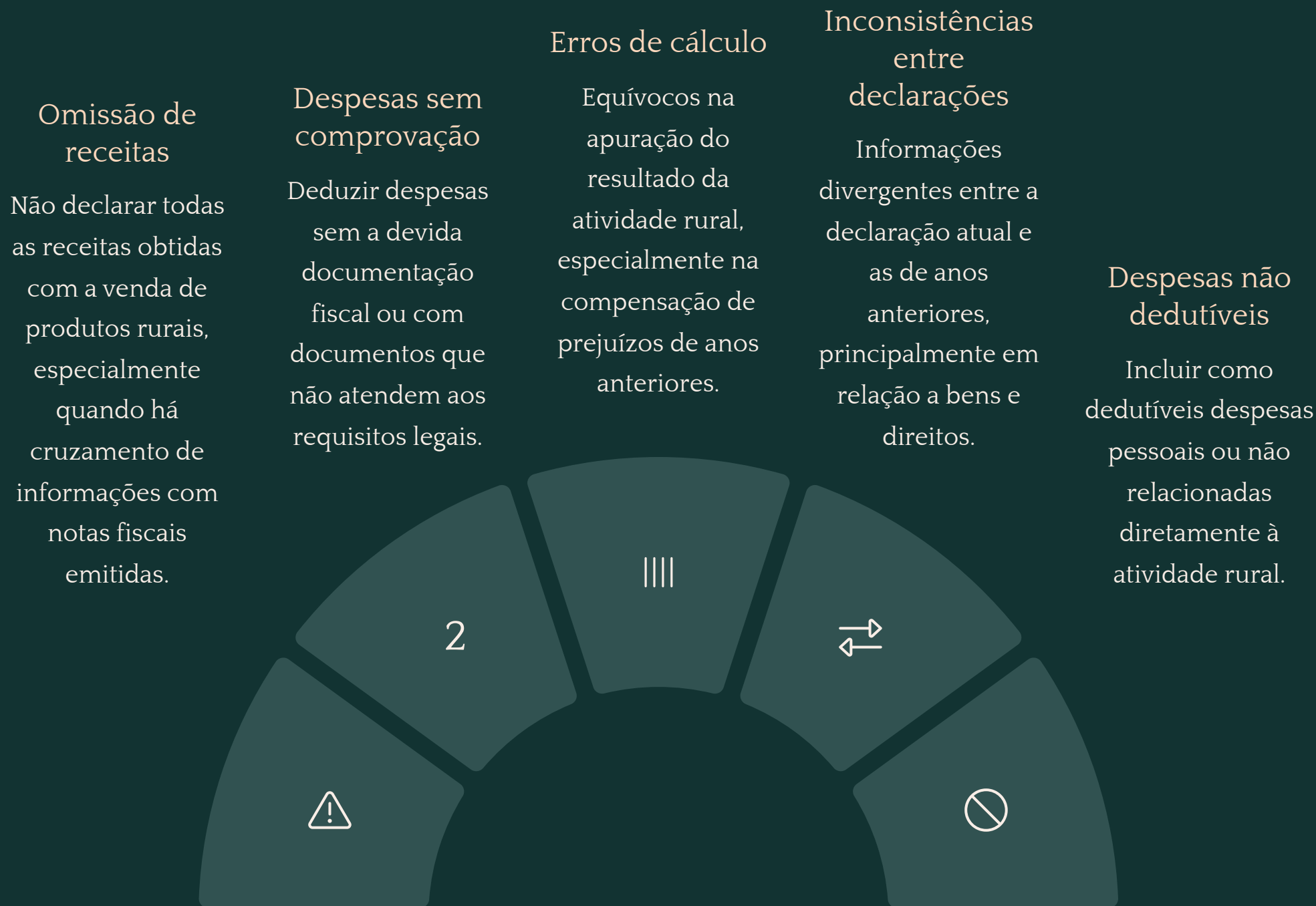

# Planejamento Tributário Anual para o Produtor Rural

## Análise da situação atual

Avaliação detalhada da estrutura de receitas, despesas e investimentos da atividade rural

## Monitoramento contínuo

Acompanhamento dos resultados e ajustes necessários ao longo do ano-calendário



## Identificação de oportunidades

Levantamento de possíveis benefícios fiscais e estratégias legais para redução da carga tributária

## Implementação de estratégias

Adoção das medidas planejadas com documentação adequada e controle rigoroso

O planejamento tributário deve ser realizado de forma preventiva, preferencialmente no início do ano-calendário, para que as estratégias possam ser implementadas adequadamente ao longo do período.

# Diferenças entre Pessoa Física e Jurídica na Atividade Rural

Aspecto	Pessoa Física	Pessoa Jurídica
Tributação	Tabela progressiva do IRPF (até 27,5%)	Alíquotas fixas conforme regime (Simples, Lucro Presumido ou Real)
Deduções	Despesas comprovadas da atividade rural	Custos e despesas operacionais conforme regime
Compensação de prejuízos	Sem limite de prazo	Limitada a 30% do lucro real nos anos seguintes
Obrigações acessórias	Mais simples (livro caixa)	Mais complexas (contabilidade completa)
Contribuição previdenciária	Sobre a comercialização (1,5% a 2,5%)	Sobre a folha de pagamento e pró-labore

A escolha entre atuar como pessoa física ou jurídica deve considerar o volume de receitas, a estrutura de custos, a necessidade de investimentos e o planejamento sucessório do produtor rural.

# Impacto das Operações de Hedge e Mercado Futuro na Declaração



Tratamento fiscal das operações de hedge

As operações de hedge realizadas para proteção de preços de produtos agrícolas possuem tratamento fiscal específico na declaração do produtor rural:

- Os resultados positivos são tributados como ganho de capital
- Os resultados negativos podem ser compensados com ganhos da mesma natureza
- É necessário manter documentação completa das operações
- As corretoras fornecem informes de rendimentos específicos

Declaração de contratos futuros

Os contratos futuros de commodities agrícolas devem ser declarados:

- Na ficha "Bens e Direitos" enquanto estiverem em aberto
- Na ficha "Rendimentos Sujeitos à Tributação Exclusiva" quando liquidados com ganho
- Com código específico conforme a natureza da operação

# Declaração de Investimentos em Tecnologia e Sustentabilidade

## Investimentos em tecnologia agrícola

Os investimentos em tecnologias como agricultura de precisão, drones, sensores e softwares de gestão podem ser deduzidos como despesas ou depreciados como bens, dependendo de sua natureza.

Equipamentos com vida útil superior a um ano devem ser depreciados conforme taxas específicas para cada tipo de bem.

## Práticas sustentáveis

Investimentos em práticas sustentáveis como sistemas de captação de água da chuva, energia solar e tratamento de resíduos podem gerar benefícios fiscais específicos.

Alguns estados oferecem incentivos fiscais adicionais para produtores que adotam práticas de agricultura de baixo carbono.

## Certificações ambientais

Os custos com obtenção e manutenção de certificações ambientais e orgânicas são dedutíveis como despesas da atividade rural.

É importante manter documentação detalhada desses gastos para comprovar sua relação com a atividade produtiva.



# Preparando-se para o Futuro: Tendências na Tributação Rural



## Digitalização fiscal

Aumento da integração digital entre sistemas fiscais e maior cruzamento automático de dados.



## Incentivos verdes

Crescimento de benefícios fiscais para práticas agrícolas sustentáveis e de baixo impacto ambiental.



## Harmonização tributária

Tendência de simplificação e harmonização da tributação do agronegócio em nível nacional.



## Tributação segmentada

Desenvolvimento de regimes tributários específicos para diferentes perfis e escalas de produtores rurais.

O produtor rural deve estar atento às mudanças na legislação tributária e se preparar para um ambiente cada vez mais digital e integrado, onde a conformidade fiscal será facilitada por ferramentas tecnológicas, mas também exigirá maior transparência e organização.

# Conclusão: Preparando-se para uma Declaração Bem-Sucedida

A declaração do Imposto de Renda da Pessoa Física para o produtor rural exige conhecimento específico e organização meticulosa. Ao seguir as orientações deste e-book, você estará mais preparado para cumprir suas obrigações fiscais de forma correta e vantajosa.

## Mantenha-se informado

Acompanhe regularmente as atualizações da legislação tributária relacionada à atividade rural.



## Organize-se durante todo o ano

A organização contínua de documentos e registros financeiros facilita significativamente o processo de declaração.



## Conte com profissionais especializados

O auxílio de contadores com experiência em atividade rural pode fazer grande diferença na qualidade da sua declaração.



## Respeite os prazos

Evite multas e complicações cumprindo rigorosamente os prazos estabelecidos pela Receita Federal.

Lembre-se: uma declaração bem elaborada não apenas evita problemas com o Fisco, mas também pode resultar em economia tributária significativa, contribuindo para a saúde financeira da sua atividade rural.